



PRÉFET DE LA RÉGION OCCITANIE

*Liberté
Égalité
Fraternité*

info

Histoire du secteur de la Croix de Pallières

(histoire de la Mine Joseph et de la Mine des Vers-Miniers)

Ce site fait partie d'un ensemble de concessions minières de La Croix de Pallières, Pallières et Cravouillère, Valleraube (mine Joseph) et Valensiole (lieux-dit Valensiole et La Baraque) créés par plusieurs propriétaires au début du XIX^e siècle et localisés sur les communes de St Felix-de-Pallières, de Thoiras et de Tornac.

Le gisement de la Croix de Pallières est connu depuis l'époque romaine pour la galène argentifère. A l'époque moderne, la concession de pyrite de fer de Pallières est accordée en 1808. Vers 1812, on assiste à la construction de l'usine de vintol de Pallières, située au lieu-dit La Fabrique. C'est vers la fin de l'année 1844, que le gisement de minerai de zinc et de galène argentifère de Pallières est découvert.

Ce site a connu jusqu'à 169 ouvriers et a donné lieu à trois grandes périodes d'exploitation de 1844 à 1866, de 1911 à 1931 et enfin de 1948 à 1971. Dans ce secteur, la mine a produit 80 000 t de zinc, 34 000 t de plomb, 30 tonnes d'argent, 520 tonnes de cadmium et 28 tonnes de germanium. En 1955, la mine Joseph est abandonnée et les travaux d'exploitation minière sont arrêtés définitivement, en 1971, après épuisement des réserves exploitables connues.

Information sur l'ancien site minier

Pour votre sécurité, restez vigilants à l'approche des vestiges des anciennes installations et des dépôts de minerais.

vous trouverez une signalisation le long de votre parcours.

Haltes pique-nique et haltes repos déconseillées au niveau des anciens dépôts miniers.

Accès aux anciens bâtiments particulièrement dangereux (risque de chutes de pierres ou de ferrailles).

Activités de plage et de baignade sont strictement déconseillées (notamment jouer avec le sable).

Cueillette de végétaux déconseillée (en particulier : Thym, champignon).



SANT FELIX DE PALLIÈRES

THOIRAS

TORNAC

Avis préfectoral n° 2016-00-0020 du 15 juin 2016

Avis préfectoral n° 2016-00-0021 du 3 septembre 2016

CSI des anciens sites miniers et industriels de la Croix-de-Pallières 11 juillet 2023

Point d'actualité DREAL

Sommaire

- 1. AP pour le traitement du dépôt de résidus des Issarts**
- 2. Projet d'AP pour le traitement des haldes du GFA la Gravouillère**
- 3. Recherche d'un accès pour la réalisation des travaux de traitement des haldes de la mine Joseph**
- 4. Avancement de la procédure de mise en place des secteurs d'information sur les sols**

Dépôt de résidus des Issarts

- Territoire communal de St-Félix-de-Pallières - parcelle cadastrée A 326

- Suite à décision n° 21TL00688 du 16/03/2023 de la CAA de Toulouse (article 1) :

* l'article 1er du jugement du tribunal administratif de Nîmes n° 1900396 du 21/12/2020 est annulé (en tant qu'il a annulé l'AP MD du 29/11/2018)

=> l'**AP n° 2018-11-72 du 29/11/2018** mettant en demeure la société UMICORE de gérer conformément au code de l'environnement le dépôt de résidus de traitement issus de l'exploitation minière présent sur la zone dite de l'Issart sur la parcelle cadastrale A 326 de la commune de St-Félix-Pallières, **s'applique à nouveau**

=> l'**AP n°2020-12-079 du 16/12/2020** mettant en demeure la société UMICORE de réaliser les travaux du dépôt de résidus de traitement issus de l'exploitation minière présent sur la zone dite de l'Issart sur la parcelle cadastrale A 326 de la commune de St-Félix-de-Pallières, **s'applique à nouveau** :

- Plan de gestion du 13/12/2019 établi par la société MINELIS SAS pour le compte d'UMICORE

- Avis du 30/06/2020 de l'expert après-mine Géodéris portant sur la solution proposée pour le traitement du dépôt des Issarts

- cf présentation Géodéris CSI du 16/07/2020

Haldes du GFA la Gravouillère

- Territoire communal de Thoiras - parcelle cadastrée B 1676

- Suite à décision n° 21TL00692 du 16/03/2023 de la CAA de Toulouse (article 1) :

* l'article 1er du jugement du tribunal administratif de Nîmes n° 1900391 du 21/12/2020 est annulé (en tant qu'il a annulé l'AP MD du 29/11/2018)

=> l'**AP n° 2018-11-75 du 29/11/2018** mettant en demeure la société UMICORE de gérer conformément au code de l'environnement les haldes issues de l'exploitation minière présentes sur la parcelle cadastrale B 1676 de la commune de Thoiras, **s'applique à nouveau**

- Un **AP similaire à celui pris en décembre 2020 concernant le dépôt des Issarts** mettant en demeure la société UMICORE de réaliser les travaux des haldes présentes sur la parcelle cadastrale B 1676 de la commune de Thoiras, propriété du GFA la Gravouillère, **va être proposé** :

- Plan de gestion établi par la société MINELIS SAS pour le compte d'UMICORE
- Avis de l'expert après-mine Géodéris portant sur la solution proposée pour le traitement des haldes du GFA la Gravouillère

- cf présentation Géodéris CSI du 16/07/2020

Haldes de la mine Joseph

- Recherche d'un accès ce mardi 11/07/2023 matin avec l'ensemble des parties...

Mise en place des Secteurs d'Informations sur les Sols (SIS)

- Consultation pour la création du **SIS « Anciens sites d'extraction et de traitement du minerai du secteur de La Croix de Pallières »** :
 - courrier du 16/01/2023 de Mme la Préfète au Maire de chaque territoire communal concerné : Anduze
St-Félix-de-Pallières
Thoiras
Tornac
 - objet : faire part de leurs observations sur ce projet de SIS dans un délai maximal de 6 mois
 - le futur AP SIS remplacera et annulera les PAC urbanisme pris en 2019
- A la demande des Maires, compléments transmis par courriels du 30/03/2023 : - éléments cartographiques zoomés
- principes méthodologiques retenus par le Ministère
- A la demande du député et des Maires, réunion organisée à la sous-Préfecture du Vigan le 22/06/2023
- Information des propriétaires concernés
- Participation du public
 - **courant septembre 2023** par mise en ligne des documents sur le site internet de la Préfecture du Gard (renvoi vers site DREAL)
 - durée : 2 mois

SIS Anciens sites d'extraction et de traitement du minerais du secteur de La Croix de Pallières

- 211 parcelles projetées dans ce SIS : 9 Anduze
- 125 St-Félix-de-Pallières
- 45 Thoiras
- 32 Tornac

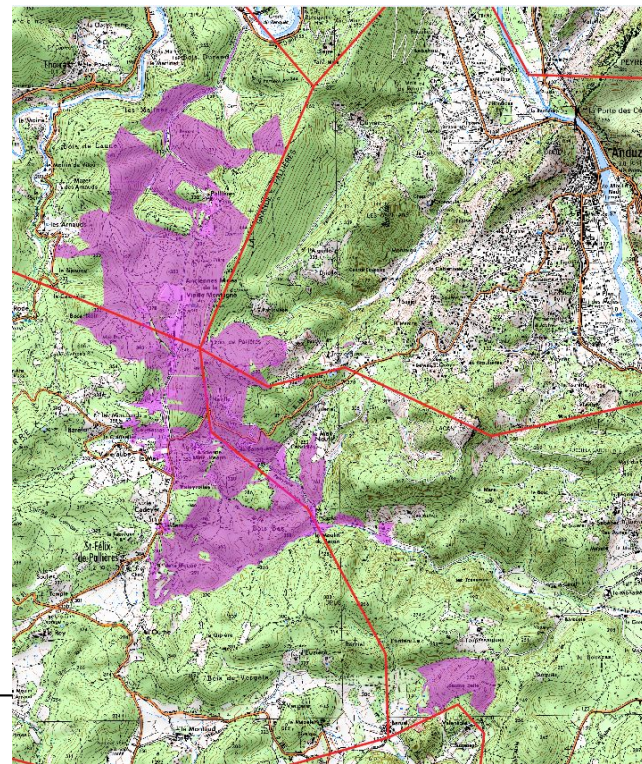
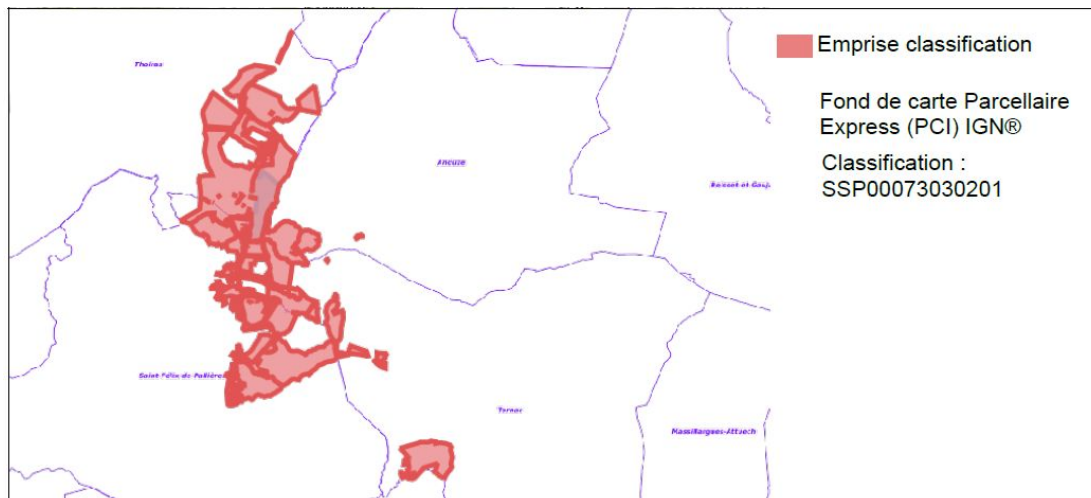

SIS Anciens sites d'extraction et de traitement du minerais du secteur de La Croix de Pallières

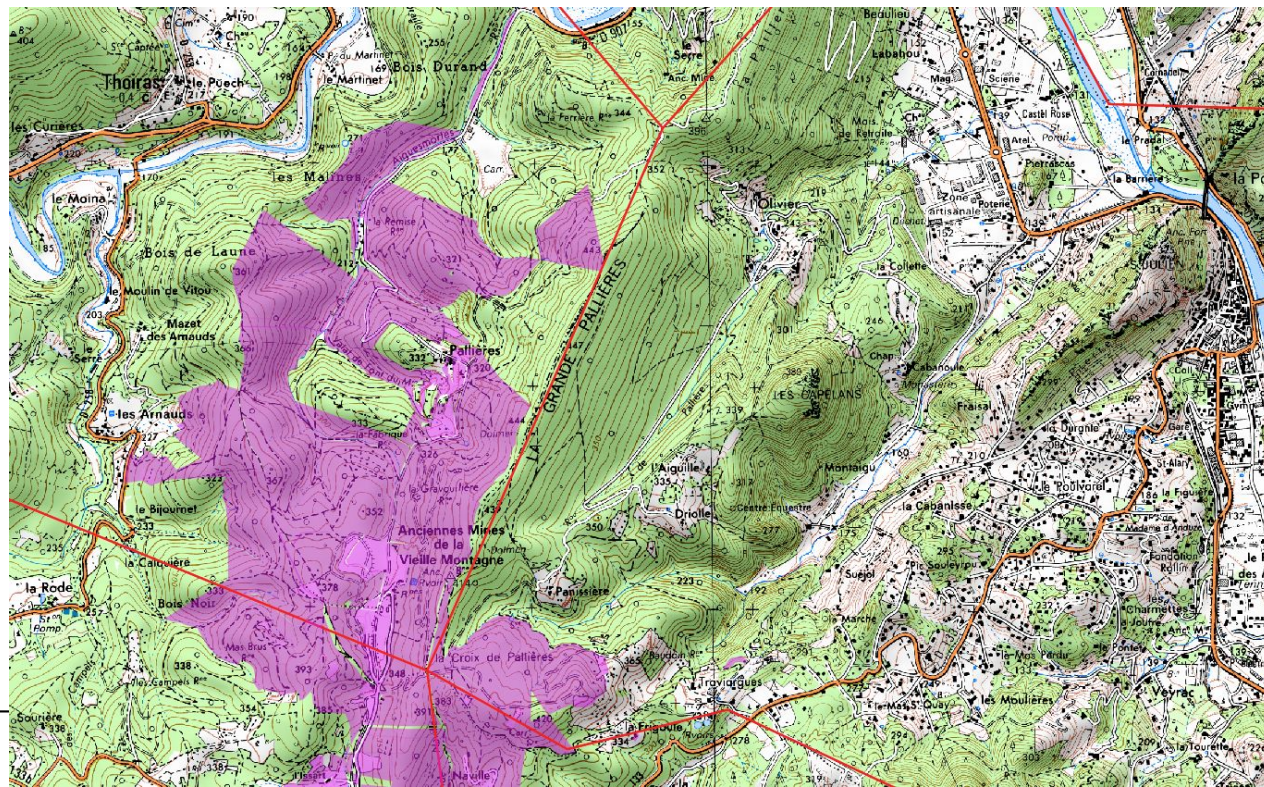

SIS Anciens sites d'extraction et de traitement du minerais du secteur de La Croix de Pallières

